

Oficio Nro. MINEDUC-CZ6-01D02-2021-06238-OF

Cuenca, 20 de septiembre de 2021

Asunto: Respuesta al Trámite No.15820-AE, REGISTRO DEL PLAN INSTITUCIONAL DE REDUCCIÓN DE RIESGOS 2021-2022 DE LA UNIDAD EDUCATIVA FISCOMISIONAL "TÉCNICO SALESIANO".

Señor Magíster
Santiago Juvenal Pinos Verdugo
En su Despacho

De mi consideración:

En repuesta al Documento No.15820-AE, me permito comunicarle que el **Plan Institucional de Reducción de Riesgos 2021-2022** de la UNIDAD EDUCATIVA FISCOMISIONAL "TÉCNICO SALESIANO", fue revisado por la División Distrital de Administración Escolar - Unidad de Gestión de Riesgos, el mismo que ha sido registrado sin novedad alguna.

Cabe indicar que la veracidad de la información presentada en el Plan Institucional de Reducción de Riesgos 2021-2022, es de entera responsabilidad del Representante de la Institución Educativa, la misma que será objeto de verificación y observaciones, en caso de presentarse inconsistencias con la realidad del plantel y el incumplimiento de las medidas de seguridad.

Con sentimientos de distinguida consideración.

Atentamente,

Mgs. Narcisa De Jesús Barbecho Quizhpe
DIRECTORA DISTRITAL 01D02 - PARROQUIAS URBANAS: (SAN SEBASTIÁN A MONAY) Y PARROQUIAS RURALES: (BAÑOS A SANTA ANA) - EDUCACIÓN

Referencias:

- MINEDUC-CZ6-01D02-UDAC-2021-5613-E

Oficio Nro. MINEDUC-CZ6-01D02-2021-06238-OF

Cuenca, 20 de septiembre de 2021

Anexos:

- 20210910033343506.pdf

Copia:

Señora

Nidia Cumanda Toledo Paez

Responsable de la Unidad Distrital de Atención Ciudadana

fm/dc

PLAN INSTITUCIONAL para la REDUCCIÓN de RIESGOS

I. Datos generales

Nombre de la Institución			
Código AMIE			
Fecha de Elaboración		Fecha de Actualización	
Zona		Cantón	
Provincia		Parroquia	
Distrito		Teléfono	
Dirección			
Correo Electrónico			
Nombre Rector/a			
Teléfono del Rector/a			
Correo Electrónico del Rector/a			

II. Descripción general de la institución educativa

Tipo de Institución		Régimen Escolar	
Tipo de Enseñanza		Vías de Acceso	
Jornada de Trabajo		Por número de docentes	
Niveles Educativos		Modalidad	

Jornada matutina

Comunidad Educativa	Hombres			Mujeres			Total
	Inicial	Básica	Bachillerato	Inicial	Básica	Bachillerato	
No. de Estudiantes							
No. de Docentes							
No. de Administrativos							
Grupo de atención prioritaria	Hombres			Mujeres			Total
	Inicial	Básica	Bachillerato	Inicial	Básica	Bachillerato	
Personas con discapacidad							
Embarazadas							
Adultos mayores							

Jornada vespertina

Comunidad Educativa	Hombres			Mujeres			Total
	Inicial	Básica	Bachillerato	Inicial	Básica	Bachillerato	
No. de Estudiantes							
No. de Docentes							
No. de Administrativos							
Grupo de atención prioritaria	Hombres			Mujeres			Total
	Inicial	Básica	Bachillerato	Inicial	Básica	Bachillerato	
Personas con discapacidad							
Embarazadas							
Adultos mayores							

Jornada nocturna

Comunidad Educativa	Hombres			Mujeres			Total
	Inicial	Básica	Bachillerato	Inicial	Básica	Bachillerato	
No. de Estudiantes							
No. de Docentes							
No. de Administrativos							
Grupo de atención prioritaria	Hombres			Mujeres			Total
	Inicial	Básica	Bachillerato	Inicial	Básica	Bachillerato	
Personas con discapacidad							
Embarazadas							
Adultos mayores							

III. Objetivos

General	Específicos

IV. Comité de Gestión de Riesgos

Jornada matutina

Cargo	Nombre	Teléfono	Correo Electrónico
Rector/a			
Inspector/a General			
Coordinador/a de Evacuación			
Coordinador/a de Seguridad			
Representante del Comité de Padres de Familia			
Representante Estudiantil			

VI. Antecedentes sobre eventos adversos

Año	Tipo de Evento	Daño/Afectación	Descripción/Acciones Desarrolladas

VII. Recursos internos y externos

Recursos	Disponible		Cantidad	Estado	
	SI	NO		Bueno	Malo
Botiquín					
Extintor					
Camilla					
Megáfono					
Radio a baterías					
Planta Eléctrica					
Linternas					
Sala de Enfermería					
Cartilla con No. de Emergencia					
Señalética					
Mapa de Recursos					
Sistema de Alarma					
Sitios Seguros					

VIII. Identificación de riesgos

Amenaza	¿Puede afectar a la institución educativa?		Nivel de Riesgo		
	Si	No	Bajo	Medio	Alto
Epidemias					
Plagas					
Actividad volcánica					
Deslizamiento					
Hundimiento					
Sismo					
Tsunamis					
Inundaciones					
Déficit hídrico					
Tormenta eléctrica					
Vendaval (vientos fuertes)					
Explosión					
Incendio estructural					
Incendio forestal					
Intoxicaciones					
Estaciones de Combustible					
Depósitos de Gas					
Otras					

IX. Mecanismos de alarma para situaciones de emergencia

Tipo de Alarma Disponible	¿Quién Activa?

X. Sitios seguros

Sitio	Nombre	Tipo de Evento	Grados que lo Ocupan



Emplazamiento General (Rutas de Escape y Zonas de Seguridad)



Edificio Carlos Crespi Primera planta alta (Rutas de Escape)



Edificio Carlos Crespi Segunda planta alta (Rutas de Escape)



Mapa de recursos internos

Edificio Miguel Rua Planta baja (Rutas de Escape)



ZONA 1 y 2

ZONA 1 y 2

Mapa de recursos internos

Edificio i uel Rua Primera planta alta (Rutas de Escape)

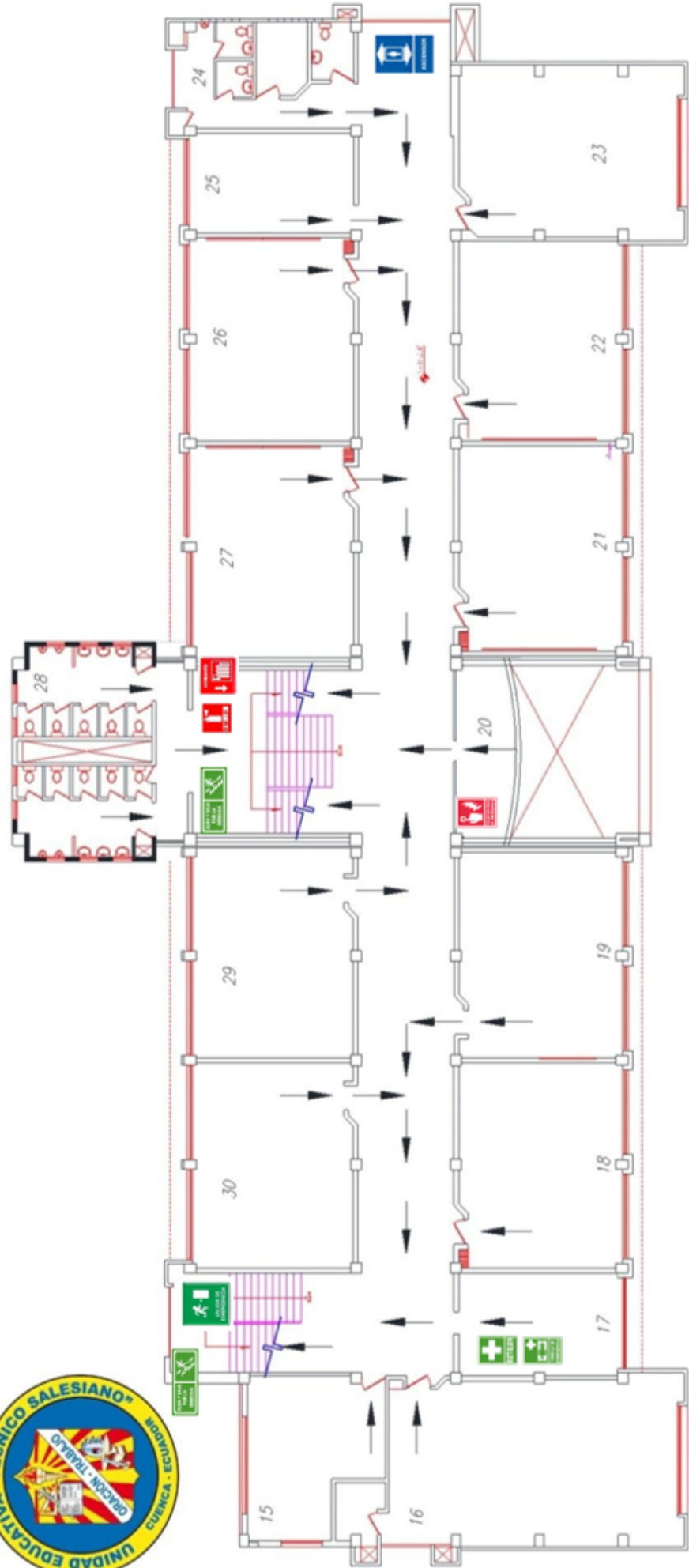

Mapa de recursos internos

Edificio i uel Rua Segunda planta alta (Rutas de Escape)

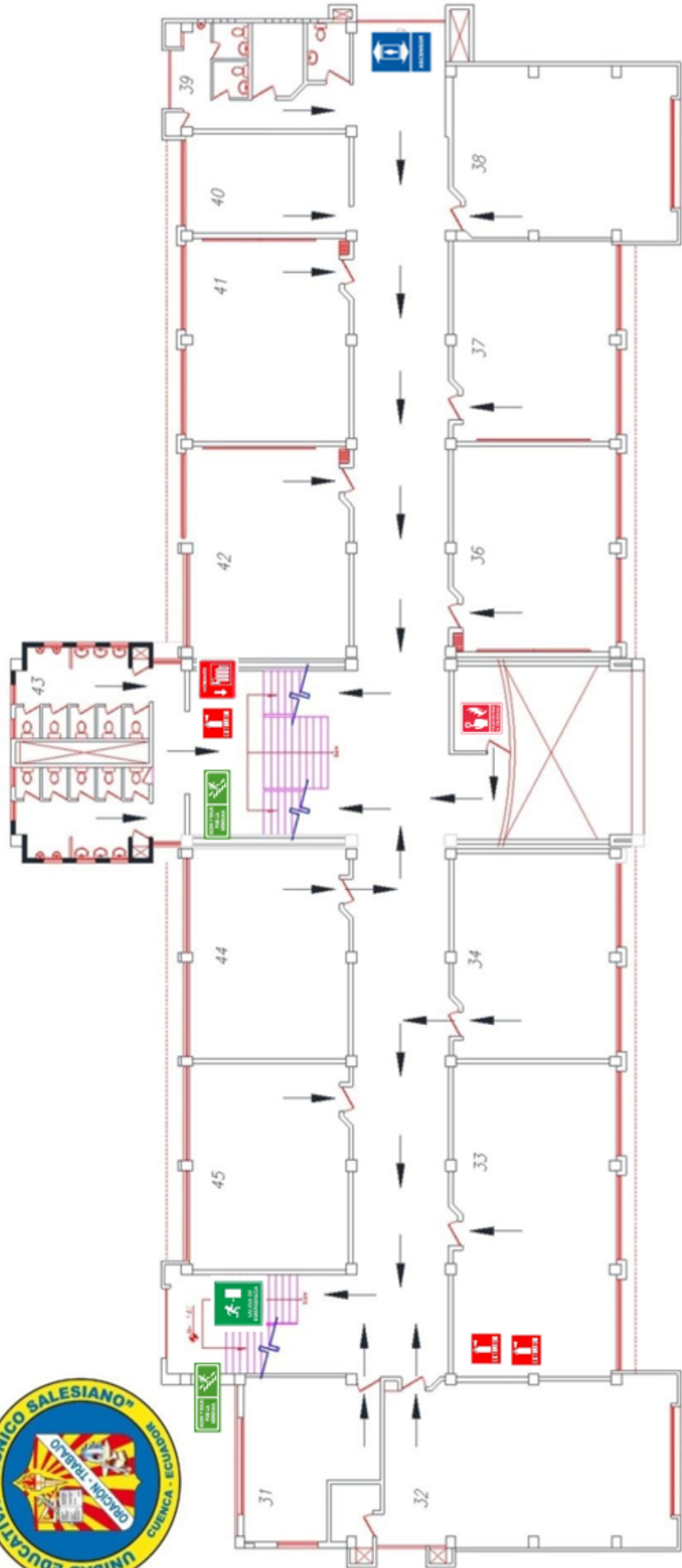

Mapa de recursos internos

Edificio i uel Rua Tercera planta alta (Rutas de Escape)



Edificio Patio de comidas y Polideportivo (Rutas de Escape)



Mapa de recursos externos

Mapa de recursos externos

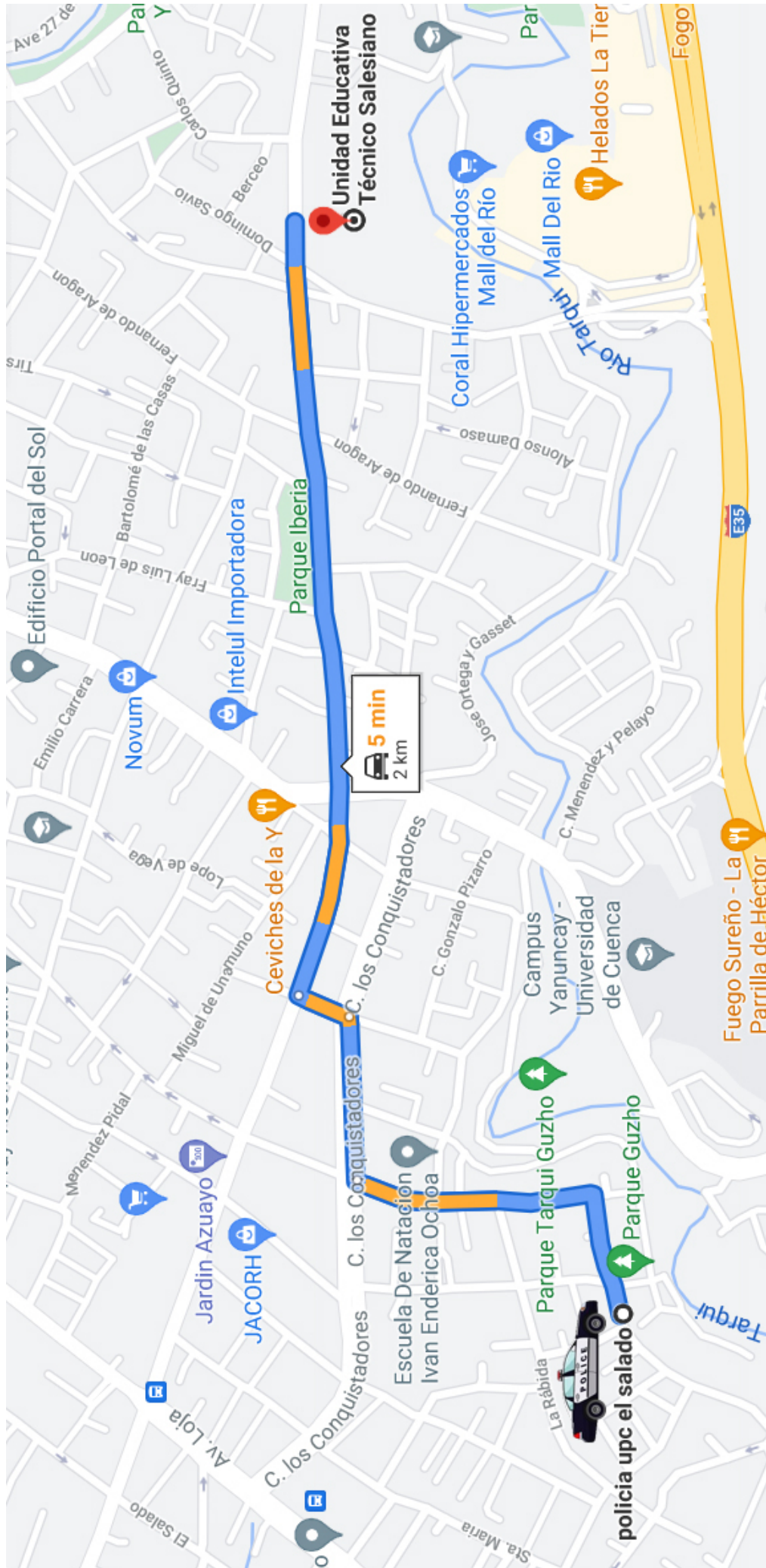

Mapa de recursos externos

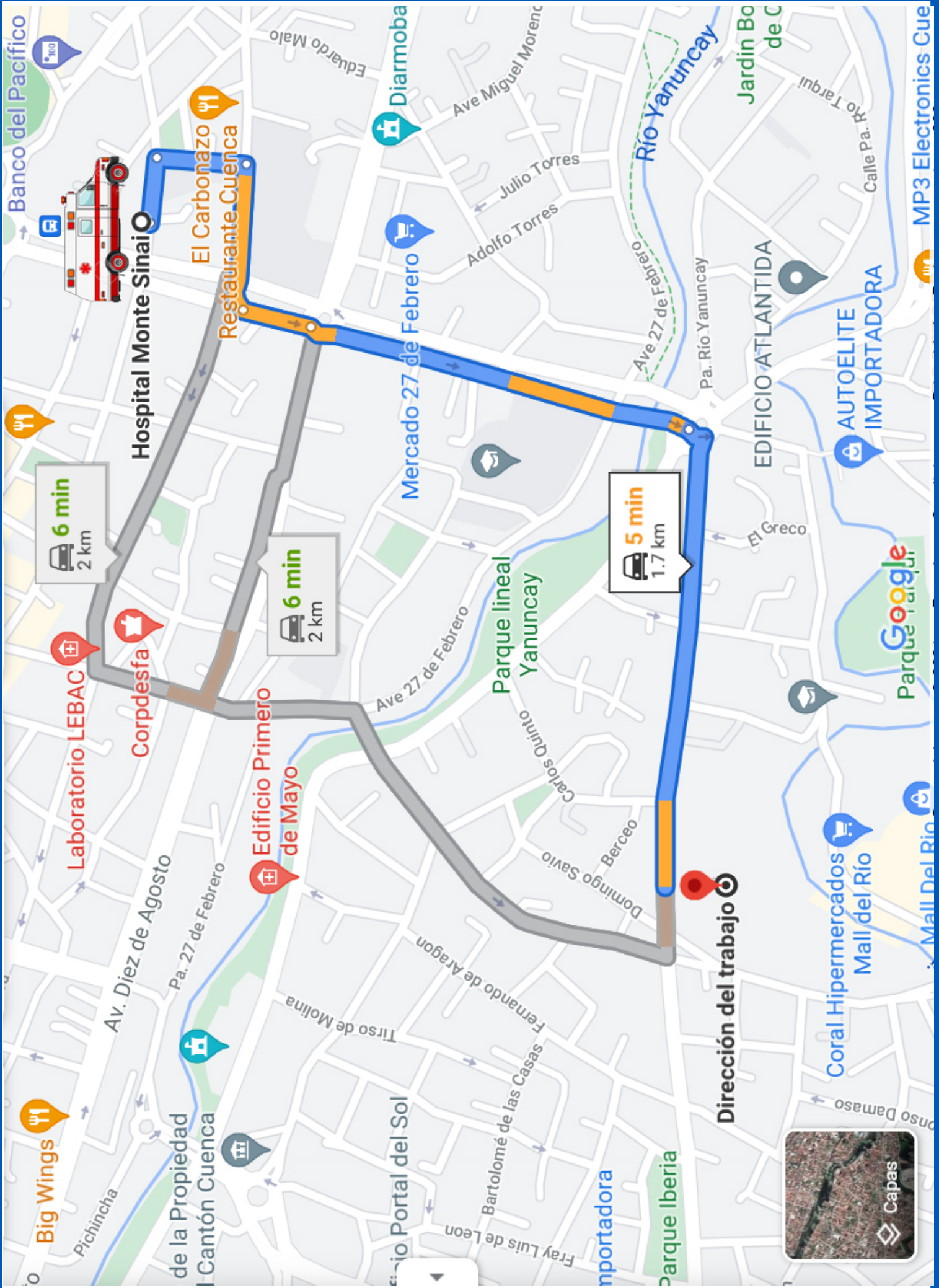

XII. Plan de acción

Capacitaciones y preparación		Detalle de Acciones			
Problema Identificado	Acción	¿Quién lo va a hacer?	¿Cuándo se va a hacer?	¿Cómo se va a hacer?	¿Qué se va a necesitar?

XII. Plan de acción

Capacitaciones y preparación		Detalle de Acciones			
Problema Identificado	Acción	¿Quién lo va a hacer?	¿Cuándo se va a hacer?	¿Cómo se va a hacer?	¿Qué se va a necesitar?

XII. Plan de acción

Infraestructura		Detalle de Acciones			
Problema Identificado	Acción	¿Quién lo va a hacer?	¿Cuándo se va a hacer?	¿Cómo se va a hacer?	¿Qué se va a necesitar?

XII. Plan de acción

Infraestructura		Detalle de Acciones			
Problema Identificado	Acción	¿Quién lo va a hacer?	¿Cuándo se va a hacer?	¿Cómo se va a hacer?	¿Qué se va a necesitar?

XII. Plan de acción

Recursos		Detalle de Acciones			
Problema Identificado	Acción	¿Quién lo va a hacer?	¿Cuándo se va a hacer?	¿Cómo se va a hacer?	¿Qué se va a necesitar?

XII. Plan de acción

Recursos		Detalle de Acciones			
Problema Identificado	Acción	¿Quién lo va a hacer?	¿Cuándo se va a hacer?	¿Cómo se va a hacer?	¿Qué se va a necesitar?

XIII. Firmas de responsabilidad

Elaborado por:

Director/Rector de la Institución Educativa
Responsable de Gestión de Riesgos

Revisado por:

Responsable de la Unidad Distrital de Gestión de Riesgos
Ministerio de Educación